V
CANCION

TEXTO: **Nicolás Guillén**

MUSICA: **Electo Silva**

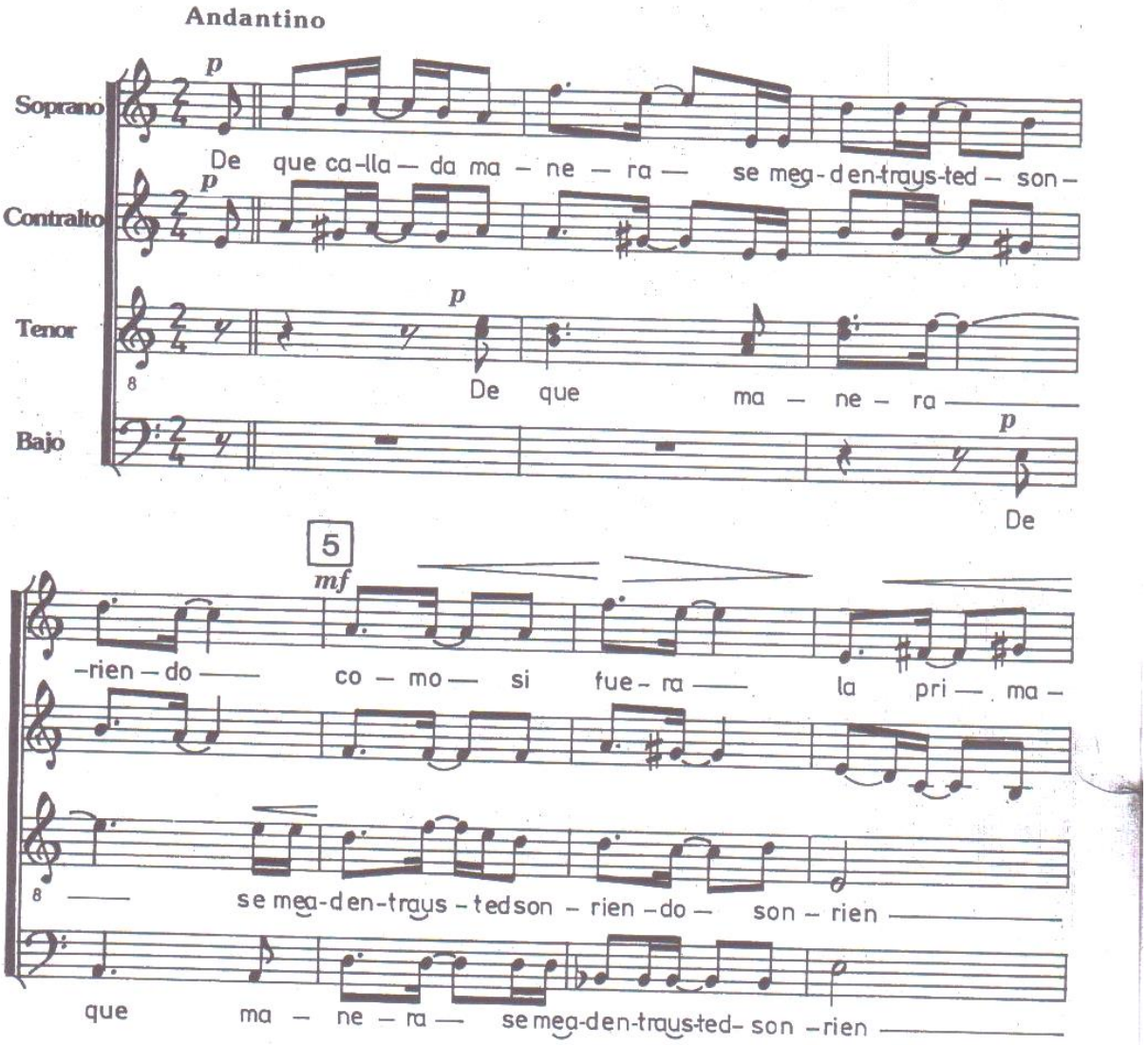

37,047

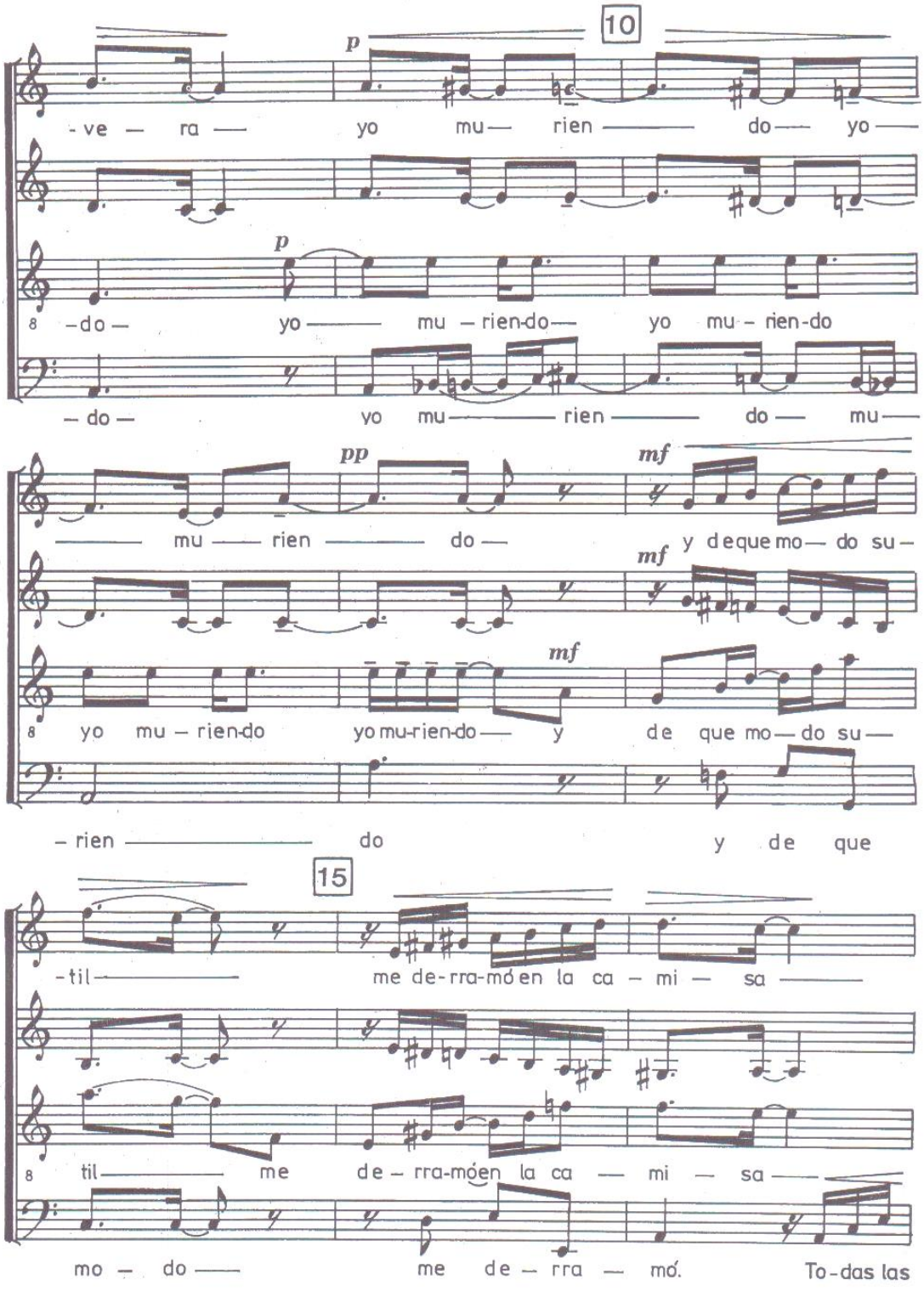
10
p
-ve — ra — yo mu— rien — do— yo—
p
-do— yo— mu — rien-do— yo mu - rien-do
— do — yo mu— rien — do — mu—
pp
mf
— mu — rien — do — y de que mo— do su—
mf
mf
yo mu — rien-do yo mu-rien-do— y de que mo— do su—
— rien — do y de que
15
-til— me de-rra-mó en la ca — mi — sa —
til— me de — rra-mó en la ca — mi — sa —
mo — do — me de — rra — mó. To-das las

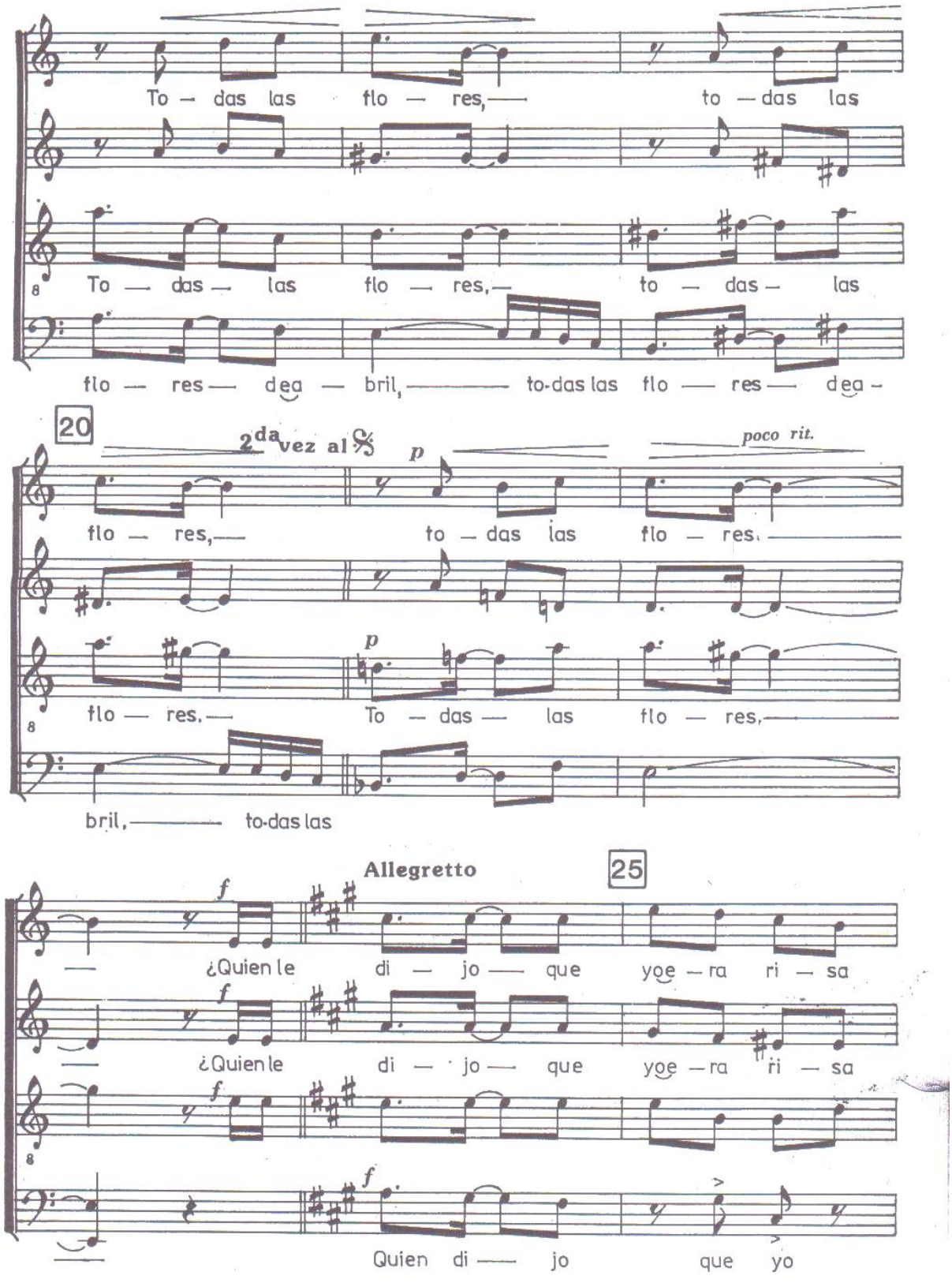
To — das las flo — res, to — das las
To — das — las flo — res, — to — das — las
flo — res — dea — bril, to-das las flo — res — dea —
20
2da vez al 𝄋
p
poco rit.
flo — res, to — das las flo — res.
flo — res. To — das — las flo — res,
bril, to-das las
Allegretto
25
f
¿Quien le di — jo — que yoe — ra ri — sa
¿Quien le di — jo — que yoe — ra ri — sa
Quien di — jo que yo

37.047

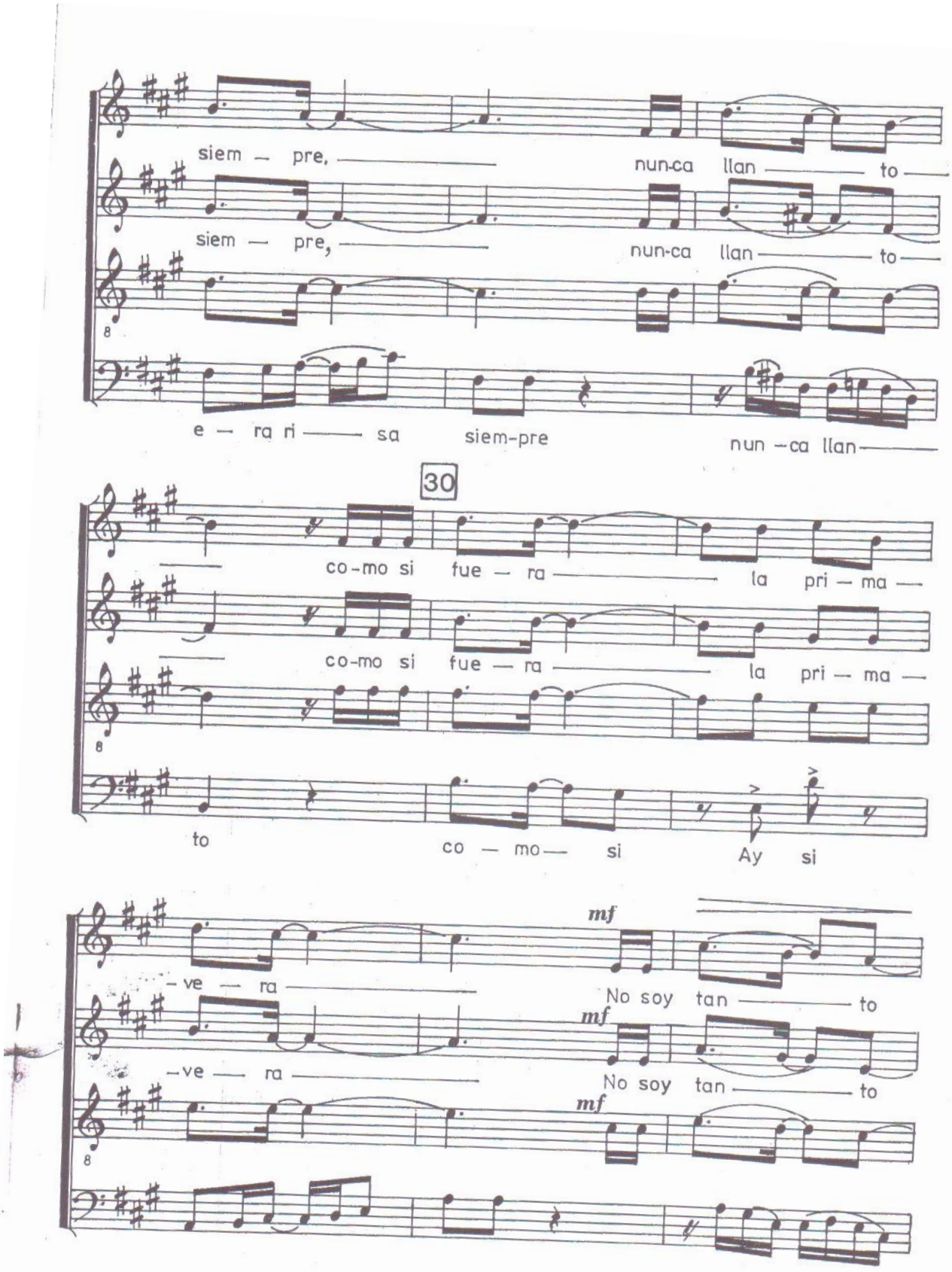
siem — pre, nun-ca llan — to
siem — pre, nun-ca llan — to
e — ra ri — sa siem-pre nun — ca llan —
30
co-mo si fue — ra la pri — ma —
co-mo si fue — ra la pri — ma —
to co — mo — si Ay si
mf
— ve — ra No soy tan — to
mf
— ve — ra No soy tan — to
mf

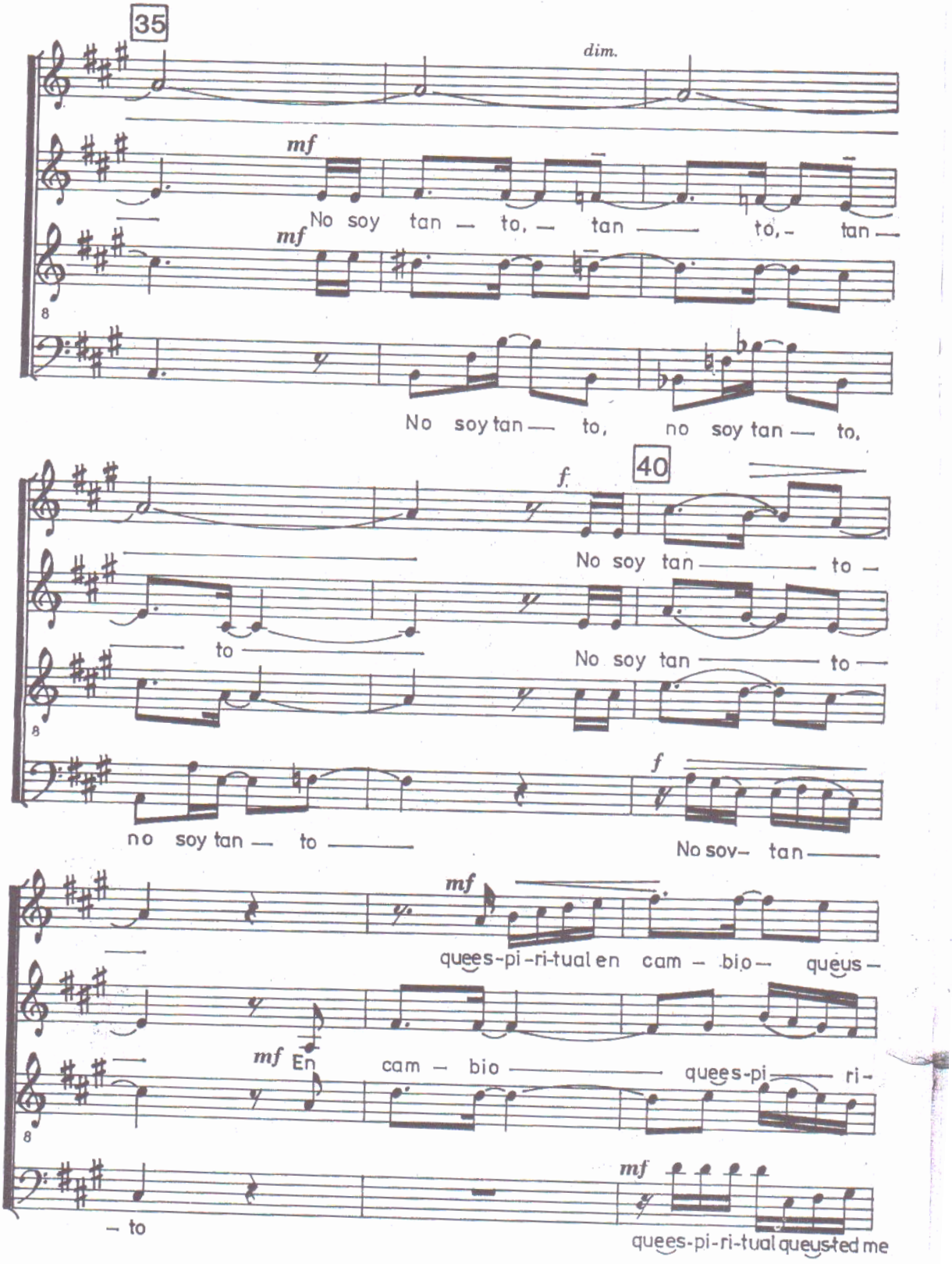
35
dim.
mf
No soy tan — to, — tan — to, — tan —
mf
No soy tan — to, no soy tan — to,
40
f
No soy tan — to —
to
No soy tan — to —
f
no soy tan — to —
No sov- tan —
mf
quees-pi-ri-tual en cam — bio — queus —
mf En
cam — bio — quees-pi — ri-
— to
mf
quees-pi-ri-tual queus-ted me

37.0.47

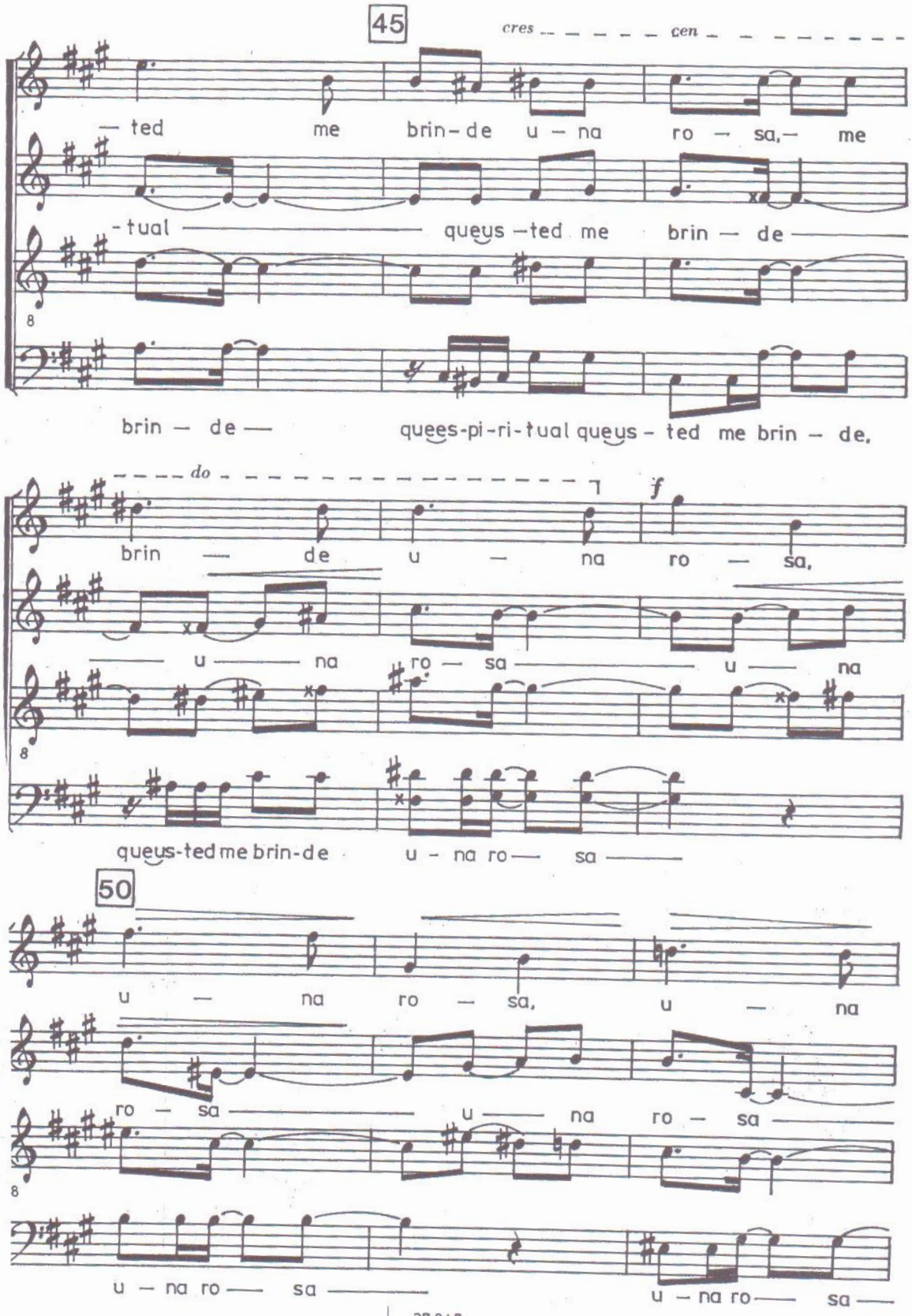
45
cres cen
— ted me brin-de u — na ro — sa,— me
-tual queus —ted me brin — de
brin — de — quees-pi-ri-tual queus - ted me brin — de.
do
f
brin — de u — na ro — sa,
u — na ro — sa u — na
queus-ted me brin-de u - na ro — sa
50
u — na ro — sa, u — na
ro — sa u — na ro — sa
u — na ro — sa u — na ro — sa

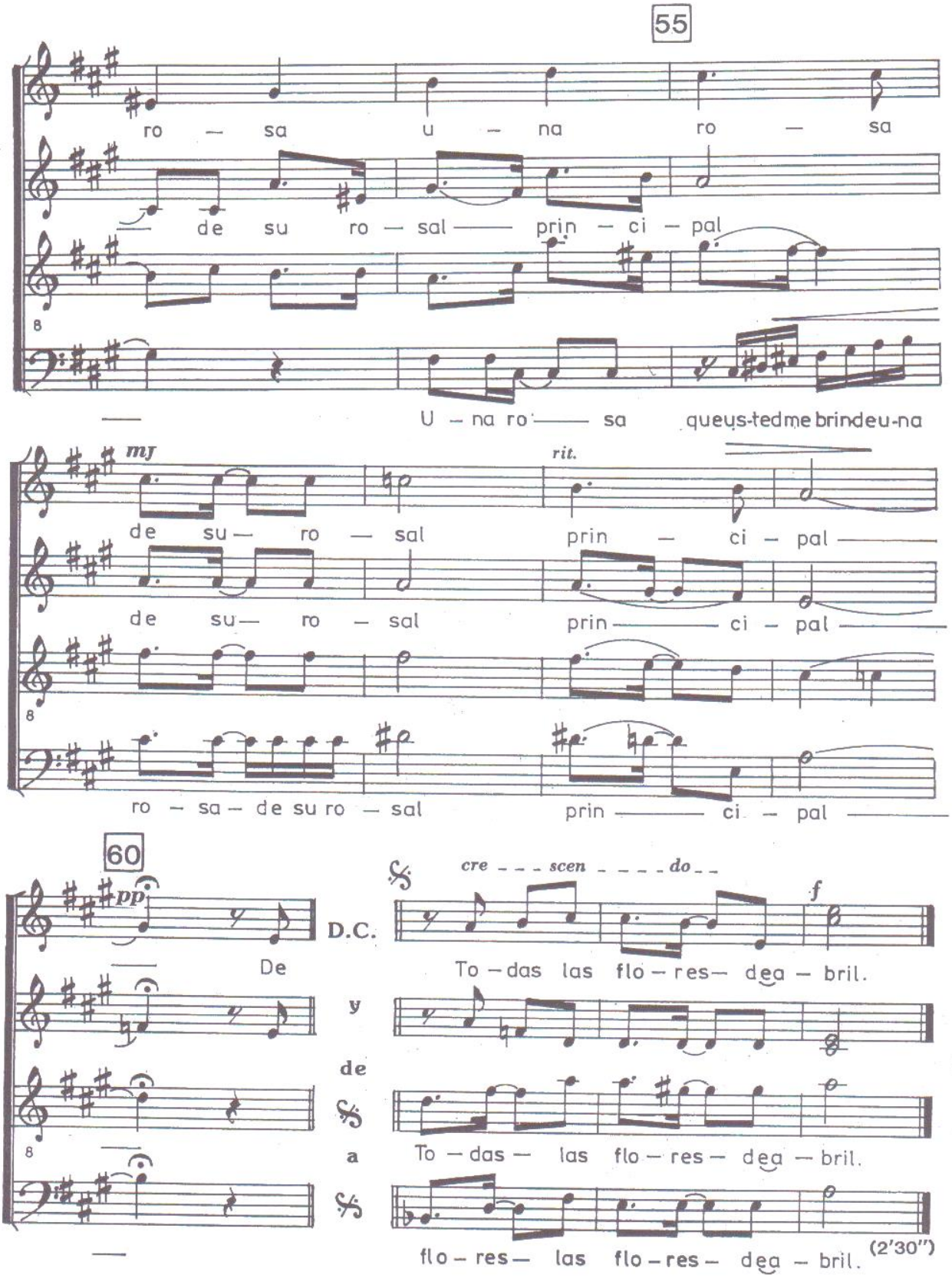
55
ro — sa u — na ro — sa
de su ro — sal —— prin — ci — pal
U — na ro —— sa queus-tedme brindeu-na
mf
rit.
de su — ro — sal prin — ci — pal
de su — ro — sal prin —— ci — pal
ro — sa — de su ro — sal prin —— ci — pal
60
pp
D.C.
De
y
de
a
cre - - - scen - - - do - -
f
To — das las flo — res— dea — bril.
To — das — las flo — res — dea — bril.
flo — res— las flo — res — dea — bril.
(2'30")