PROHIBIDO PROHIBIR

*Para coro mixto a 4 voces - a capella **

TEXTO Y MUSICA: ELADIA BLAZQUEZ **ARREGLO: VIVIAN TABBUSH**

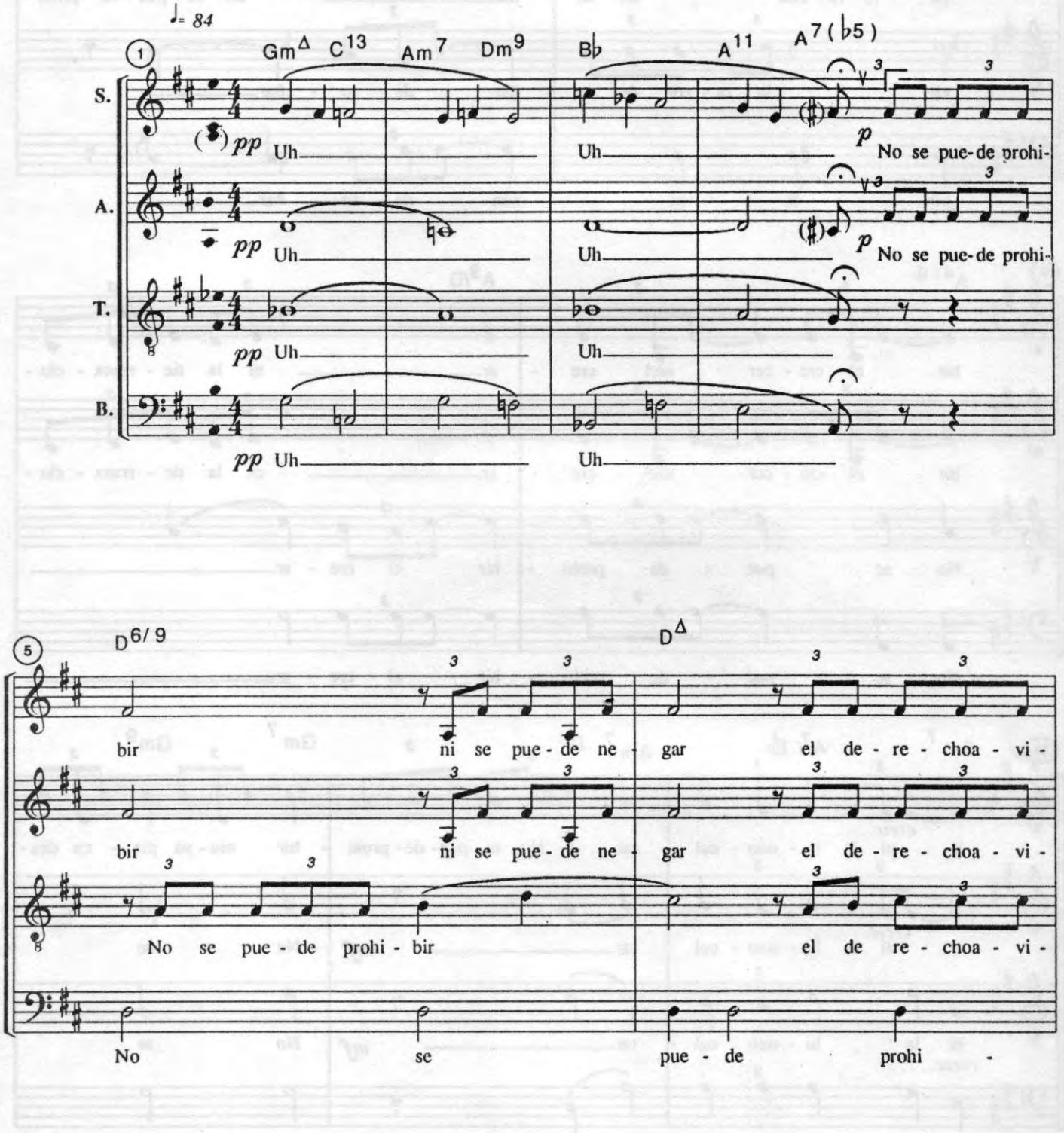

* *El cifrado permite acompañamiento ad libitum.*
(Cantemos ofrece, en forma separada, la correspondiente parte para piano)

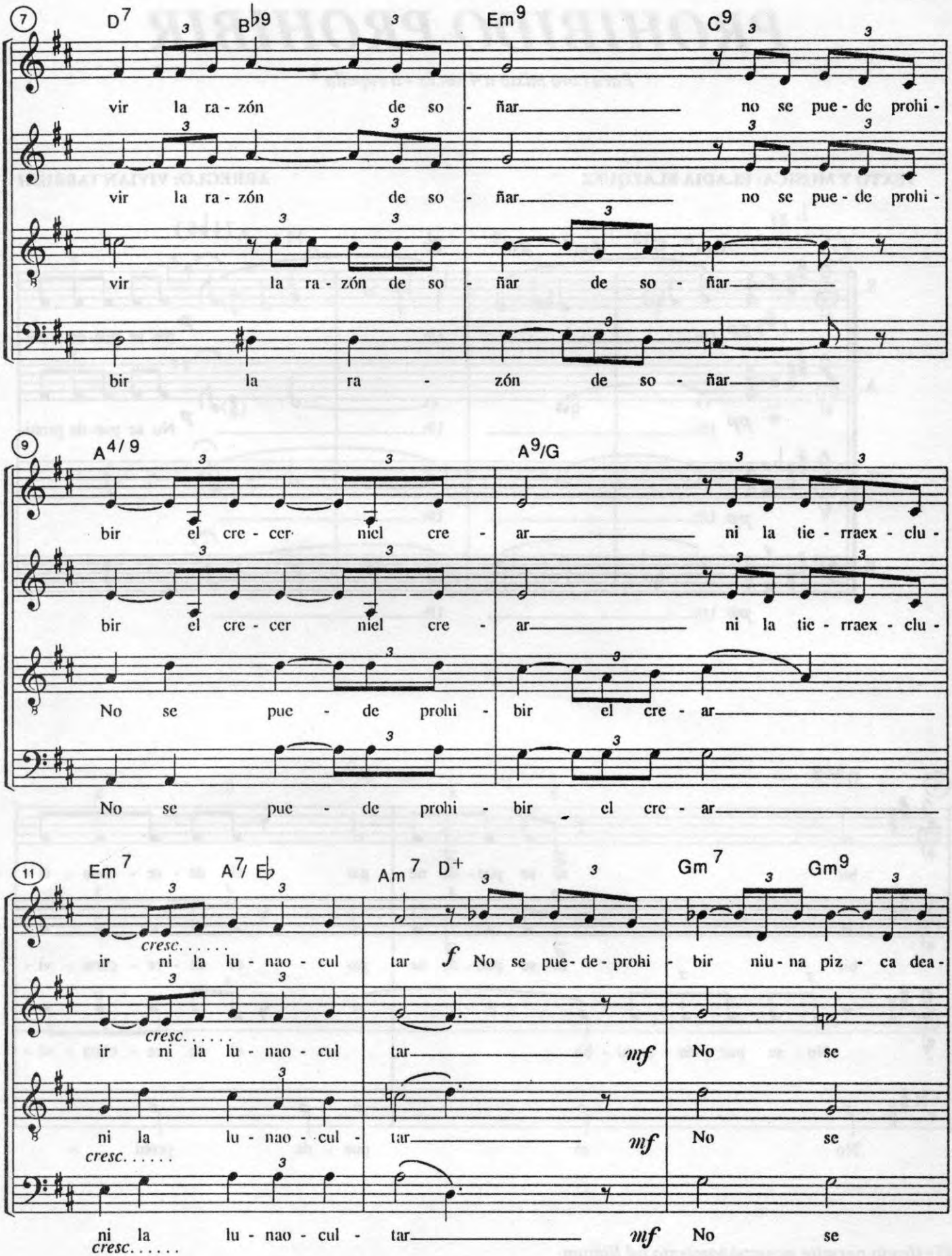
7
D7
B♭9
Em9
C9
vir la ra - zón de so - ñar no se pue - de prohi -
vir la ra - zón de so - ñar no se pue - de prohi -
vir la ra - zón de so - ñar de so - ñar
bir la ra - zón de so - ñar
9
A4/9
A9/G
bir el cre - cer niel cre - ar ni la tie - rraex - clu -
bir el cre - cer niel cre - ar ni la tie - rraex - clu -
No se pue - de prohi - bir el cre - ar
No se pue - de prohi - bir el cre - ar
11
Em7
A7/E♭
Am7
D+
Gm7
Gm9
cresc. . . . . .
ir ni la lu - nao - cul tar f No se pue - de - prohi - bir niu - na piz - ca dea -
cresc. . . . . .
ir ni la lu - nao - cul tar mf No se
ni la lu - nao - cul - tar mf No se
cresc. . . . . .
ni la lu - nao - cul - tar mf No se

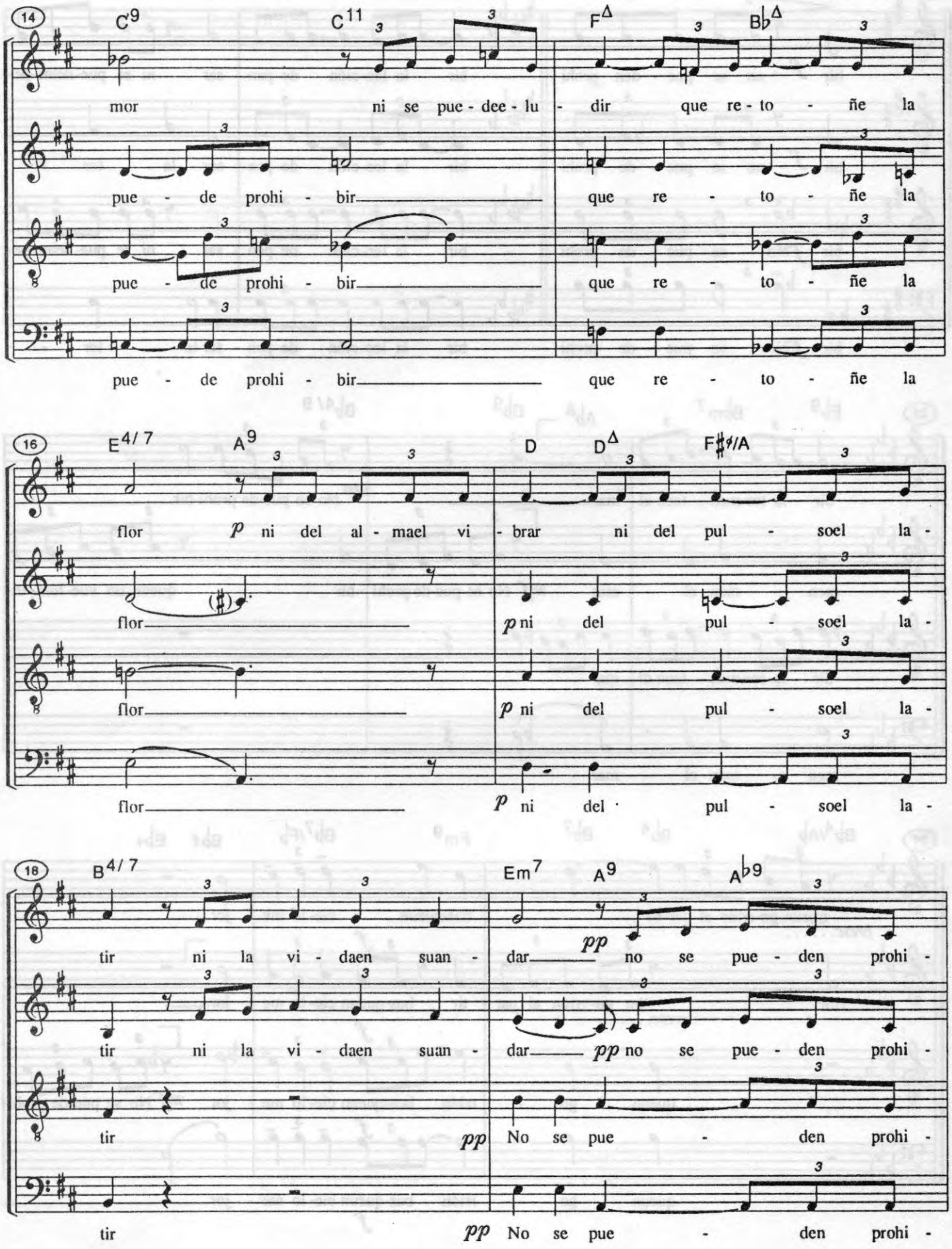
14
C9
C11
F△
B♭△
mor ni se pue - dee - lu - dir que re - to - ñe la
pue - de prohi - bir que re - to - ñe la
pue - de prohi - bir que re - to - ñe la
pue - de prohi - bir que re - to - ñe la
16
E4/7
A9
D
D△
F♯ø/A
flor p ni del al - mael vi - brar ni del pul - soel la -
flor p ni del pul - soel la -
flor p ni del pul - soel la -
flor p ni del pul - soel la -
18
B4/7
Em7
A9
A♭9
tir ni la vi - daen suan - dar pp no se pue - den prohi -
tir ni la vi - daen suan - dar pp no se pue - den prohi -
tir pp No se pue - den prohi -
tir pp No se pue - den prohi -

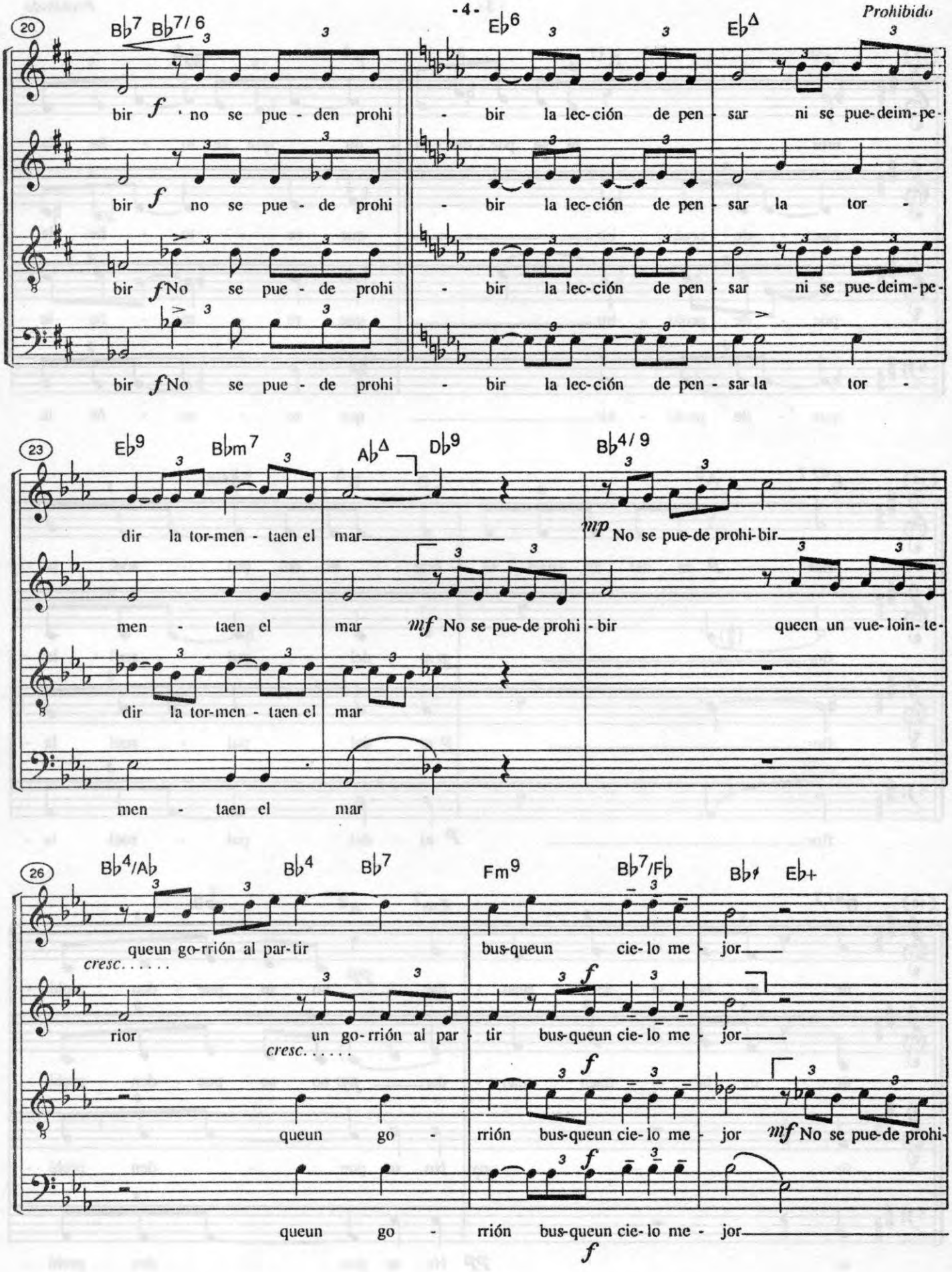
Prohibido
20
B♭7 B♭7/6
E♭6
E♭Δ
bir f no se pue - den prohi - bir la lec-ción de pen - sar ni se pue-deim-pe-
bir f no se pue - de prohi - bir la lec-ción de pen - sar la tor -
bir f No se pue - de prohi - bir la lec-ción de pen - sar ni se pue-deim-pe-
bir f No se pue - de prohi - bir la lec-ción de pen - sar la tor -
23
E♭9 B♭m7 A♭Δ D♭9 B♭4/9
dir la tor-men - taen el mar
mp No se pue-de prohi-bir
men - taen el mar mf No se pue-de prohi - bir queen un vue-loin-te-
dir la tor-men - taen el mar
men - taen el mar
26
B♭4/A♭ B♭4 B♭7 Fm9 B♭7/F♭ B♭6 E♭+
queun go-rrión al par-tir bus-queun cie-lo me - jor
cresc. . . . . .
rior un go-rrión al par - tir bus-queun cie-lo me - jor
cresc. . . . . .
queun go - rrión bus-queun cie-lo me - jor mf No se pue-de prohi-
queun go - rrión bus-queun cie-lo me - jor
f

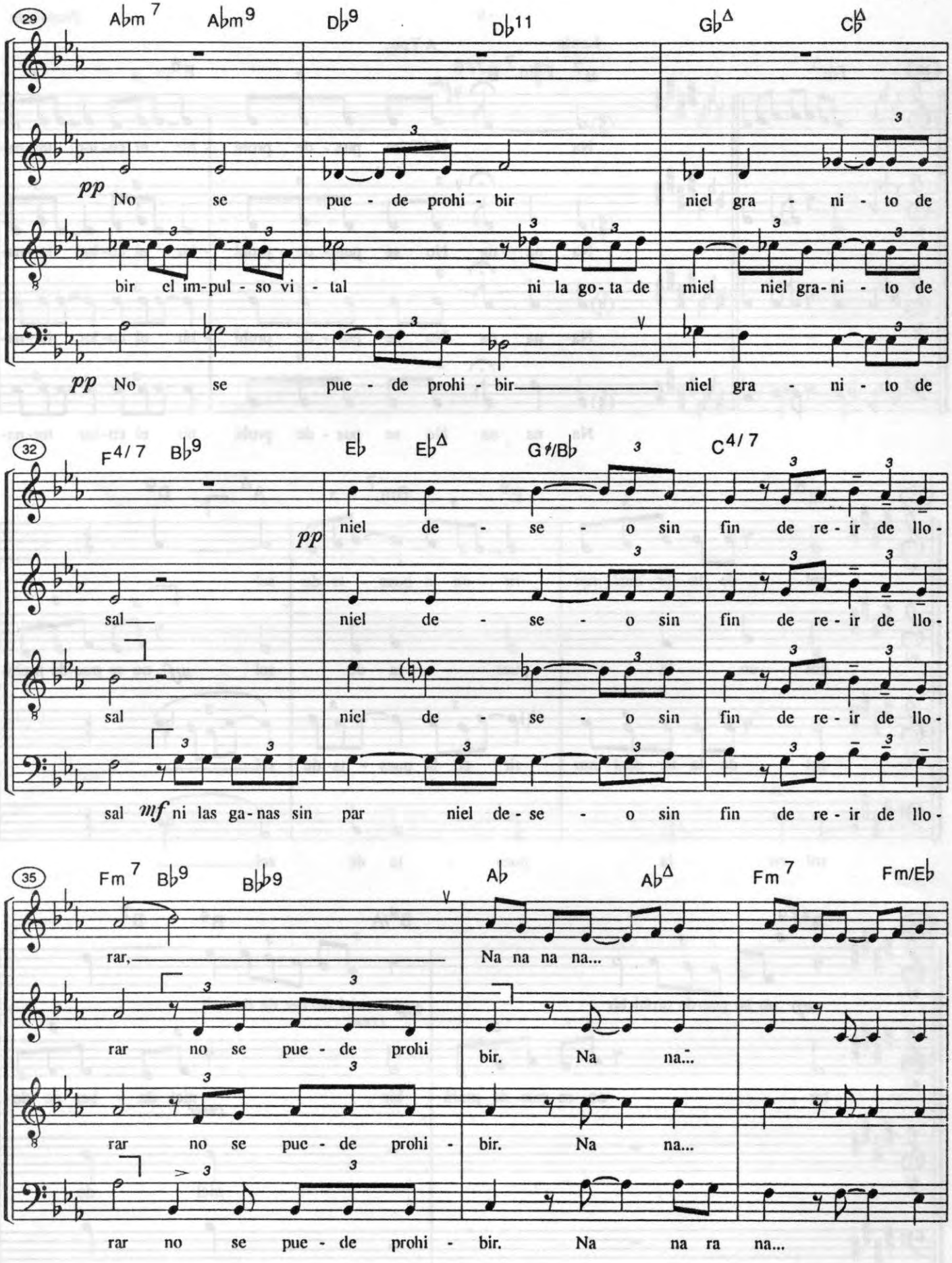
29
Abm7 Abm9 Db9 Db11 Gb△ Cb△
pp No se pue - de prohi - bir niel gra - ni - to de
bir el im-pul - so vi - tal ni la go - ta de miel niel gra-ni - to de
pp No se pue - de prohi - bir niel gra - ni - to de
32
F4/7 Bb9 Eb Eb△ G♯/Bb C4/7
pp niel de - se - o sin fin de re - ir de llo -
sal niel de - se - o sin fin de re - ir de llo -
sal niel de - se - o sin fin de re - ir de llo -
sal mf ni las ga-nas sin par niel de - se - o sin fin de re - ir de llo -
35
Fm7 Bb9 Bb♭9 Ab Ab△ Fm7 Fm/Eb
rar, Na na na na...
rar no se pue - de prohi bir. Na na...
rar no se pue - de prohi - bir. Na na...
rar no se pue - de prohi - bir. Na na ra na...

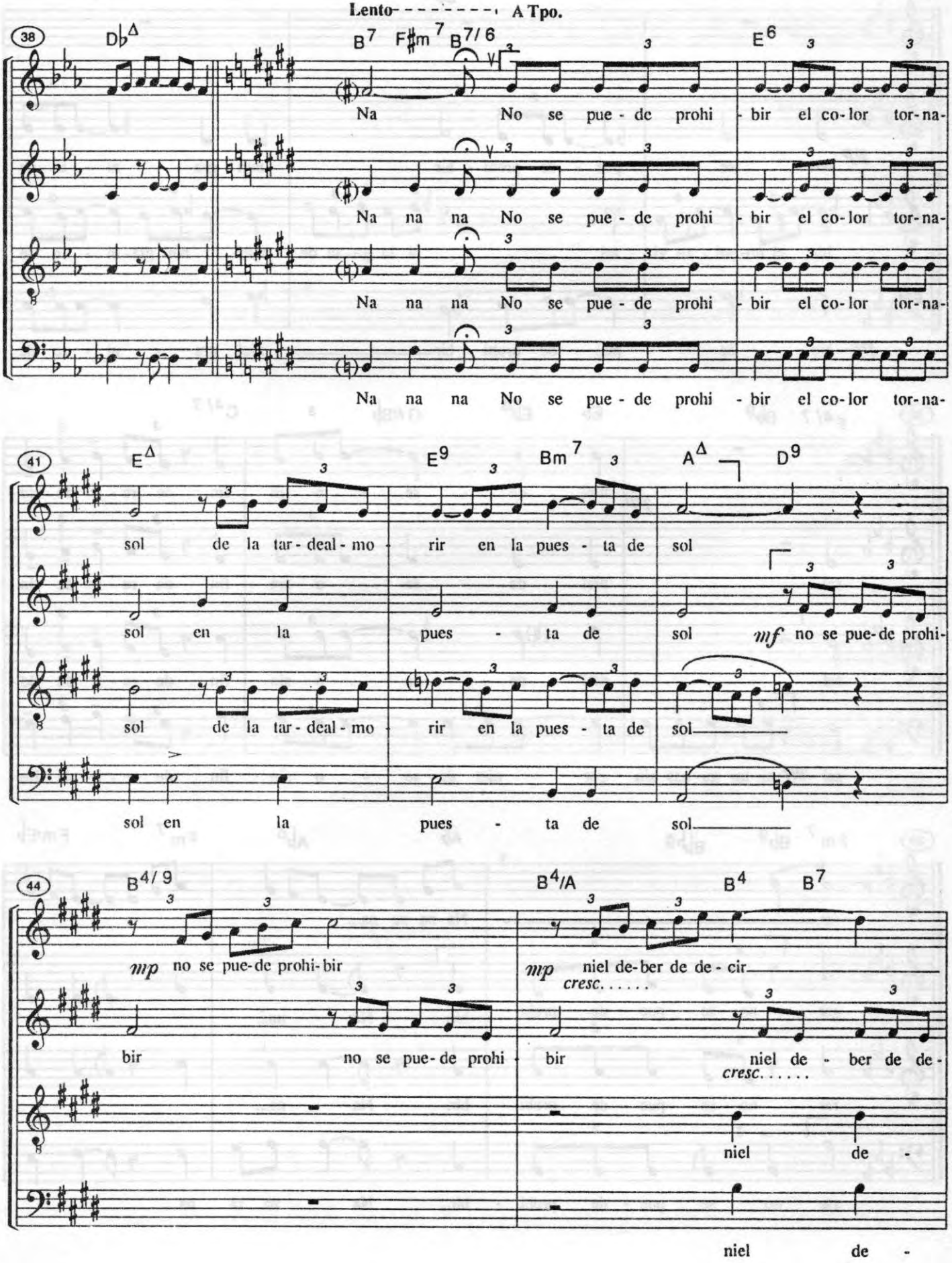
Lento - - - - - - - - - A Tpo.
38

Na No se pue - de prohi - bir el co - lor tor - na -
Na na na No se pue - de prohi - bir el co - lor tor - na -
Na na na No se pue - de prohi - bir el co - lor tor - na -
Na na na No se pue - de prohi - bir el co - lor tor - na -
41

sol de la tar - deal - mo - rir en la pues - ta de sol
sol en la pues - ta de sol *mf* no se pue - de prohi -
sol de la tar - deal - mo - rir en la pues - ta de sol
sol en la pues - ta de sol
44

mp no se pue - de prohi - bir *mp* niel de - ber de de - cir
cresc.....
bir no se pue - de prohi - bir niel de - ber de de -
cresc.....
niel de -
niel de -

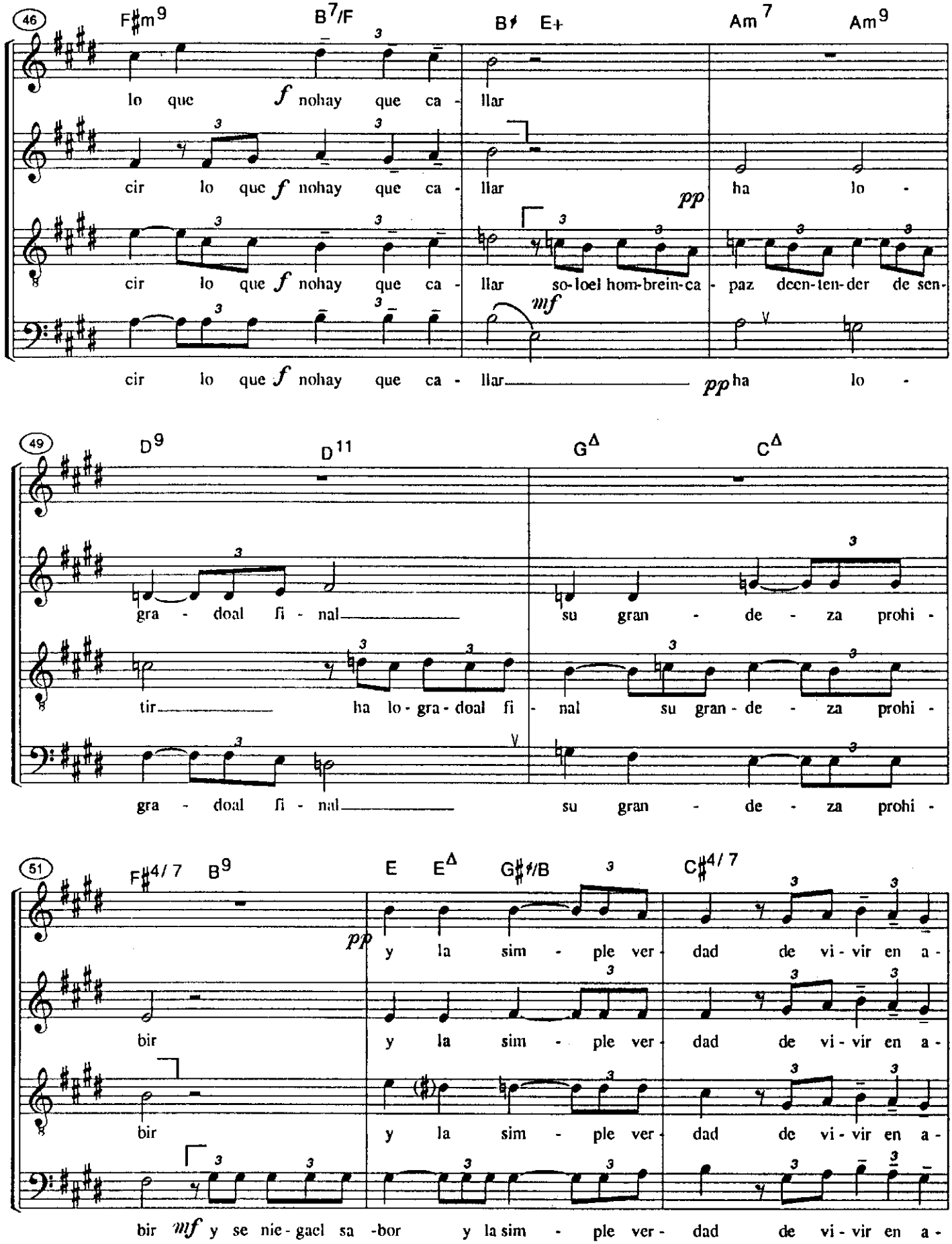
46
F♯m9
B7/F
B♮
E+
Am7
Am9
lo que f nohay que ca - llar
cir lo que f nohay que ca - llar
pp
ha lo -
cir lo que f nohay que ca - llar so-loel hom-brein-ca - paz deen-ten-der de sen-
mf
cir lo que f nohay que ca - llar
pp ha lo -
49
D9
D11
G△
C△
gra - doal fi - nal
su gran - de - za prohi -
tir
ha lo - gra - doal fi - nal su gran - de - za prohi -
gra - doal fi - nal
su gran - de - za prohi -
51
F♯4/7
B9
E
E△
G♯/B
C♯4/7
pp
y la sim - ple ver - dad de vi - vir en a -
bir
y la sim - ple ver - dad de vi - vir en a -
bir
y la sim - ple ver - dad de vi - vir en a -
bir mf y se nie - gael sa - bor
y la sim - ple ver - dad de vi - vir en a -

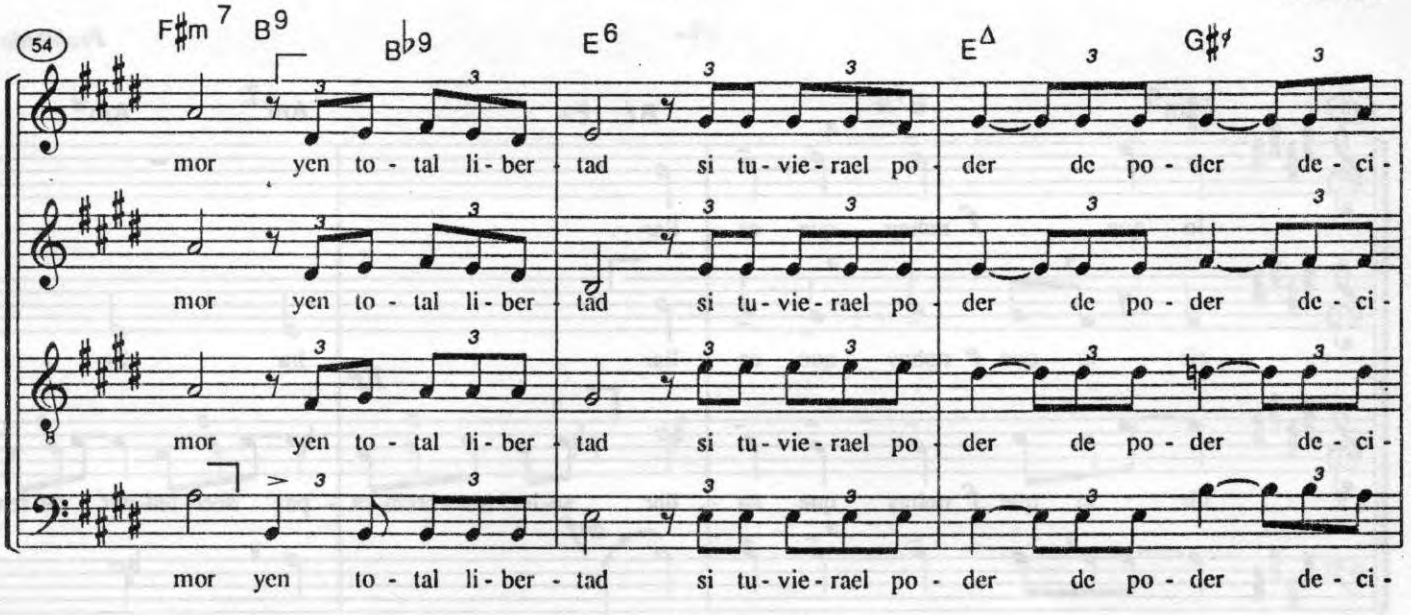

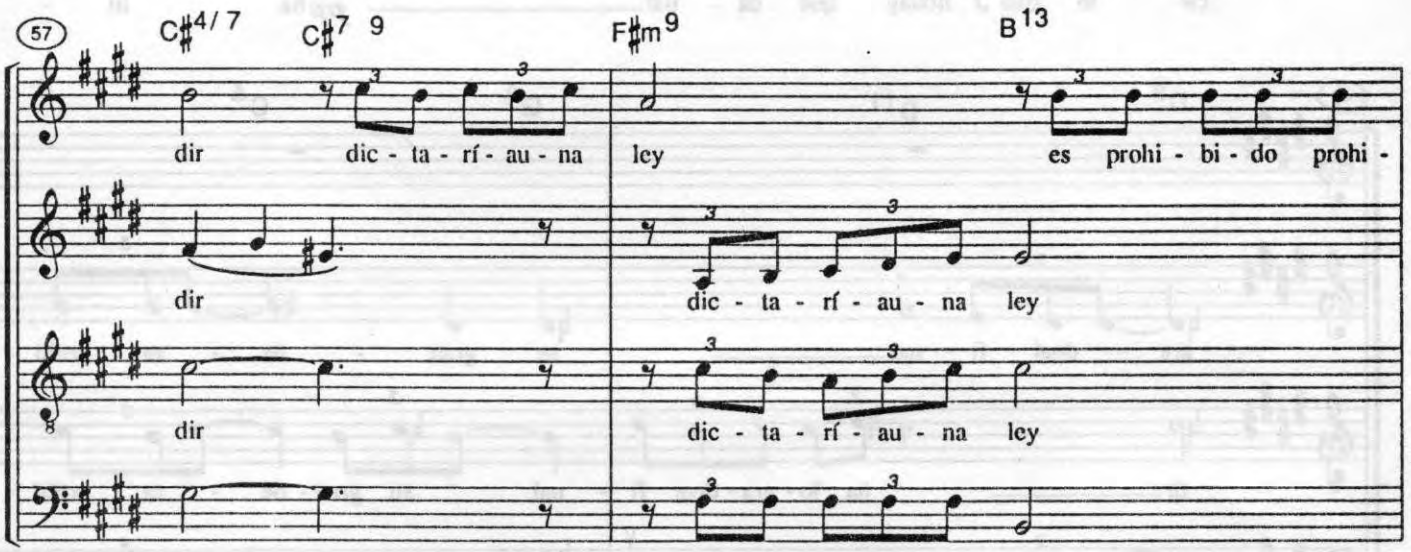

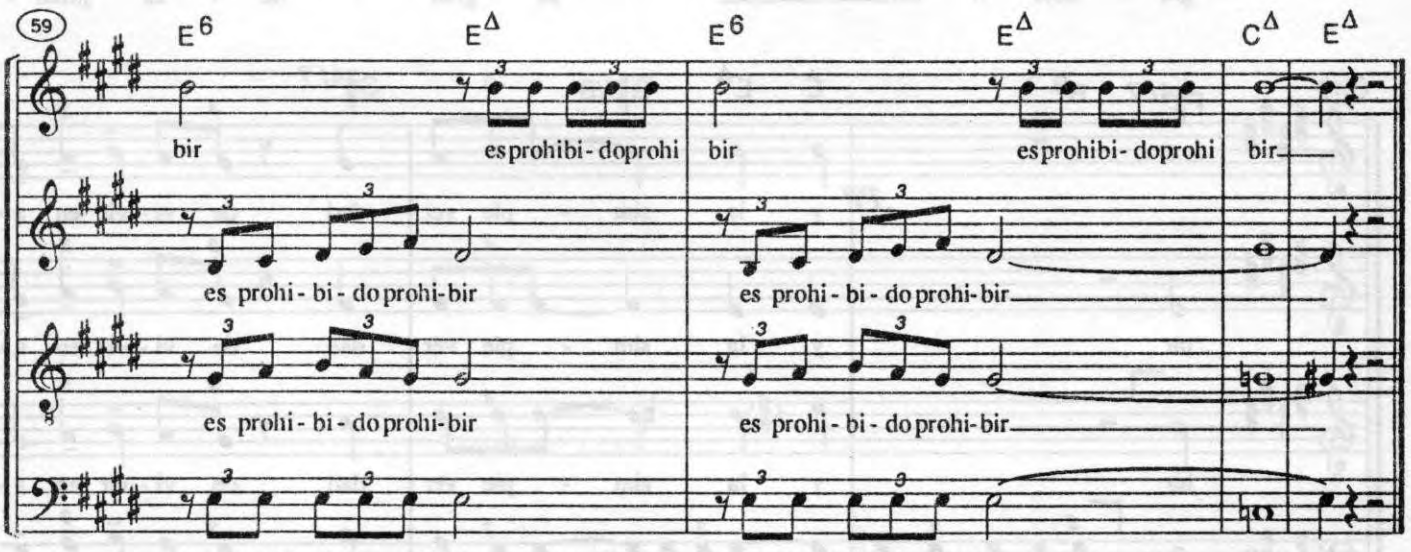

Cantemos

CASILLA DE CORREO Nº 218
SUC. 53 B (1453) BS. AS.
TEL. 93-1322 FAX (01) 961-4955

PROHIBIDO PROHIBIR

Acompañamiento ad libitum correspondiente a la versión para 4 voces mixtas

TEXTO Y MUSICA: ELADIA BLAZQUEZ **ARREGLO: VIVIAN TABBUSH**

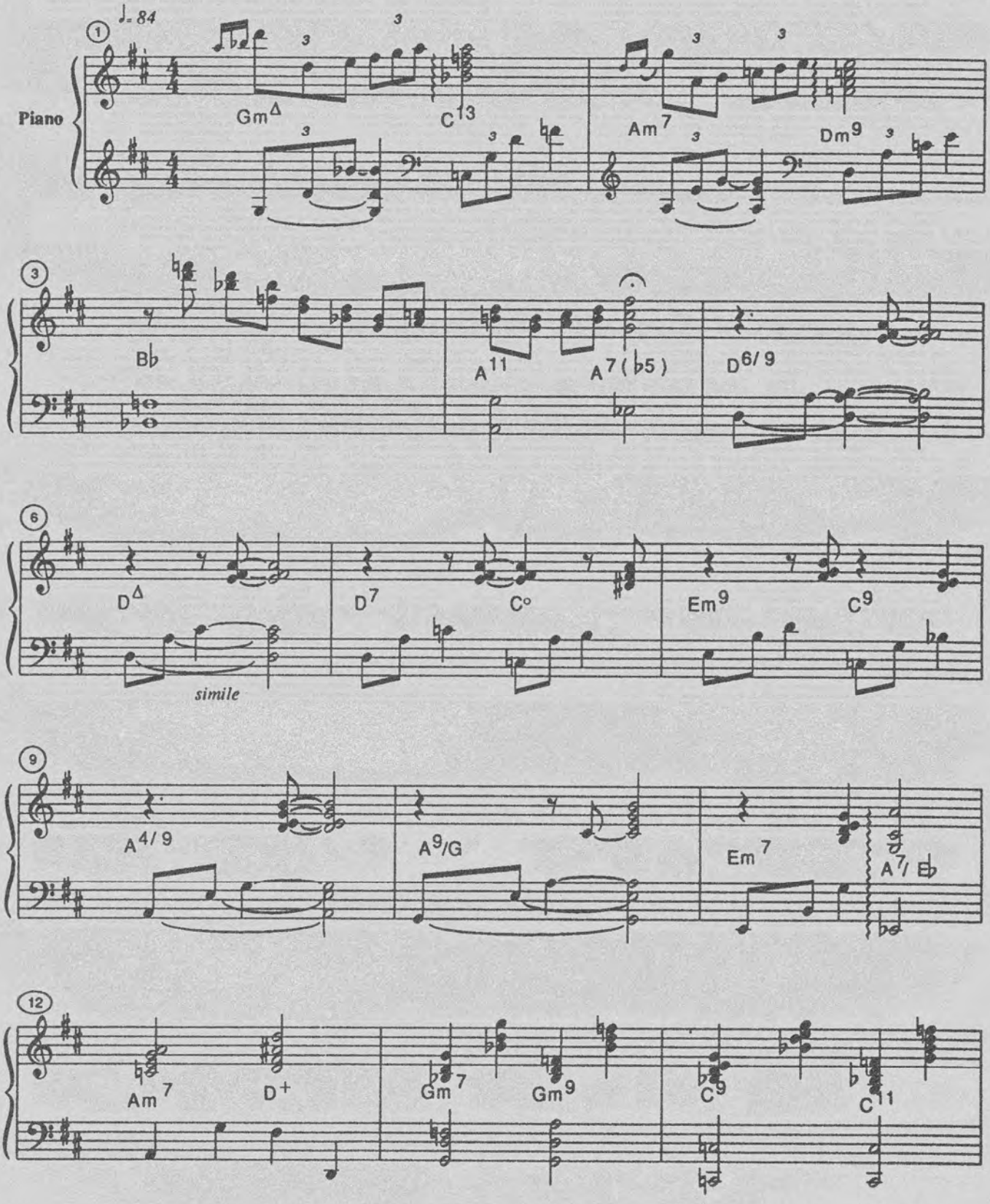

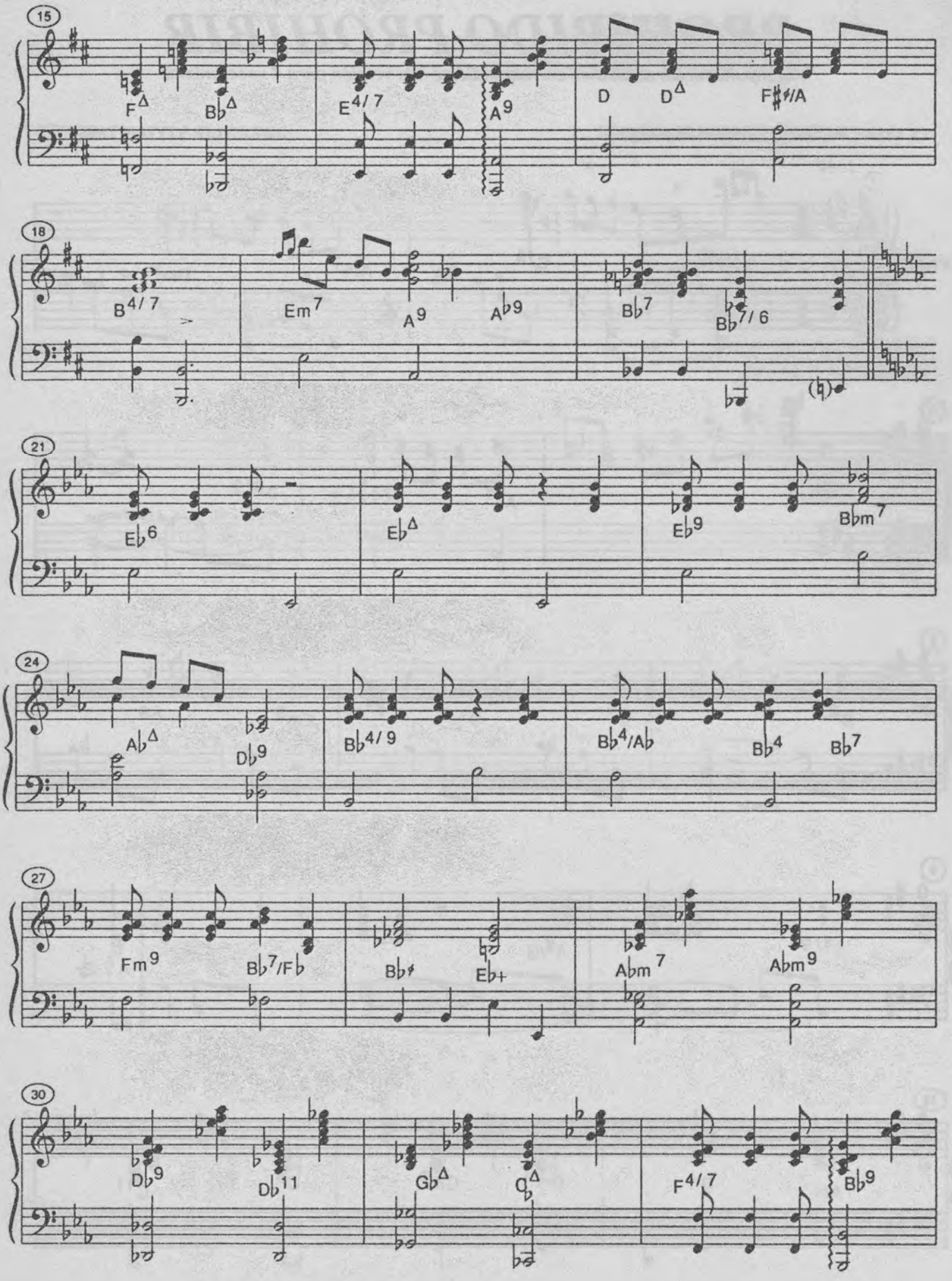
15
F Δ
B♭ Δ
E 4/7
A 9
D
D Δ
F♯ 7/A
18
B 4/7
Em 7
A 9
A♭ 9
B♭ 7
B♭ 7/6
21
E♭ 6
E♭ Δ
E♭ 9
B♭m 7
24
A♭ Δ
D♭ 9
B♭ 4/9
B♭ 4/A♭
B♭ 4
B♭ 7
27
Fm 9
B♭ 7/F♭
B♭ ♯
E♭ +
A♭m 7
A♭m 9
30
D♭ 9
D♭ 11
G♭ Δ
C♭ Δ
F 4/7
B♭ 9

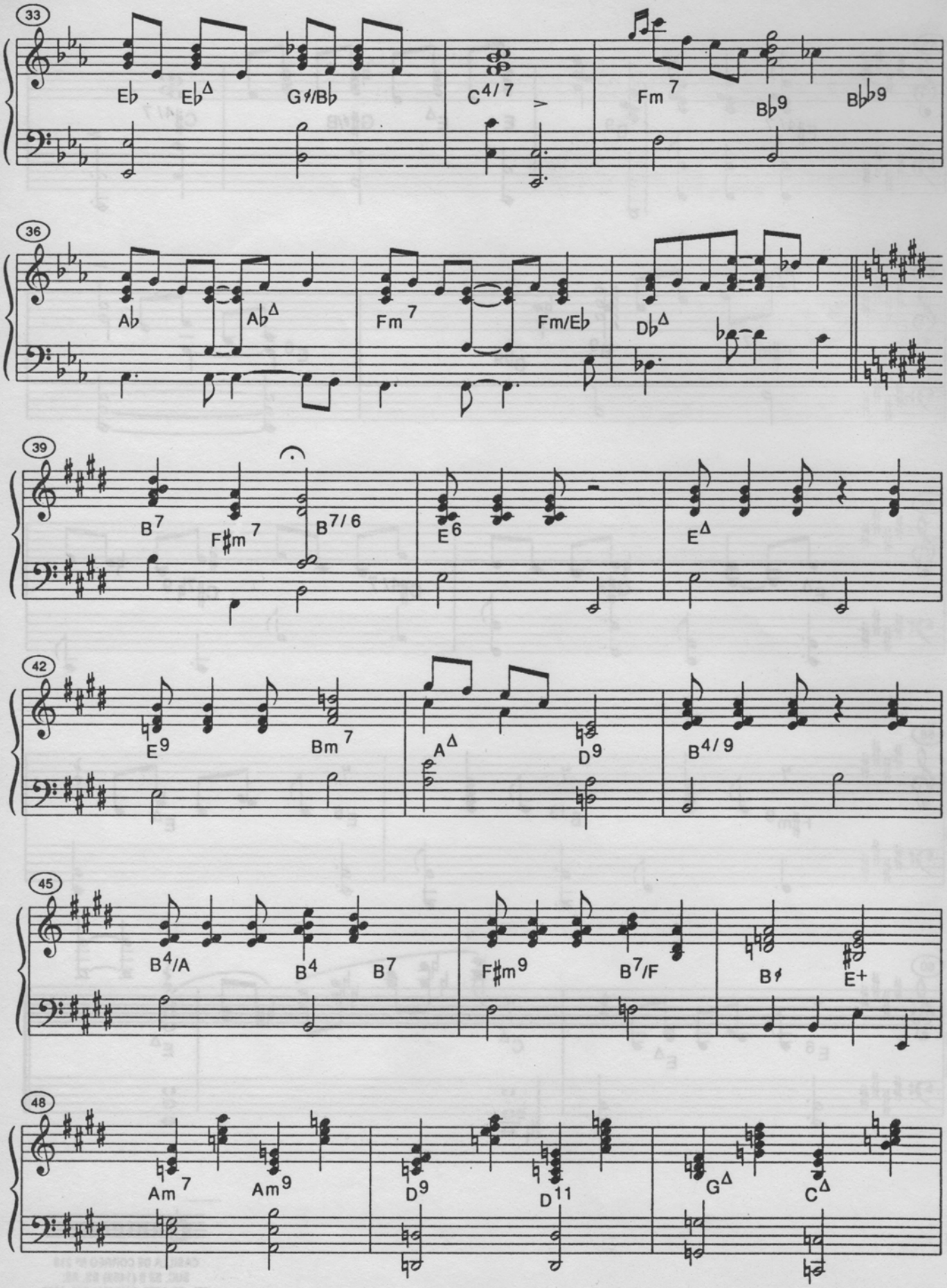
33
Eb
Eb△
G♮/Bb
C4/7
Fm7
Bb9
Bbb9
36
Ab
Ab△
Fm7
Fm/Eb
Db△
39
B7
F♯m7
B7/6
E6
E△
42
E9
Bm7
A△
D9
B4/9
45
B4/A
B4
B7
F♯m9
B7/F
B♮
E+
48
Am7
Am9
D9
D11
G△
C△

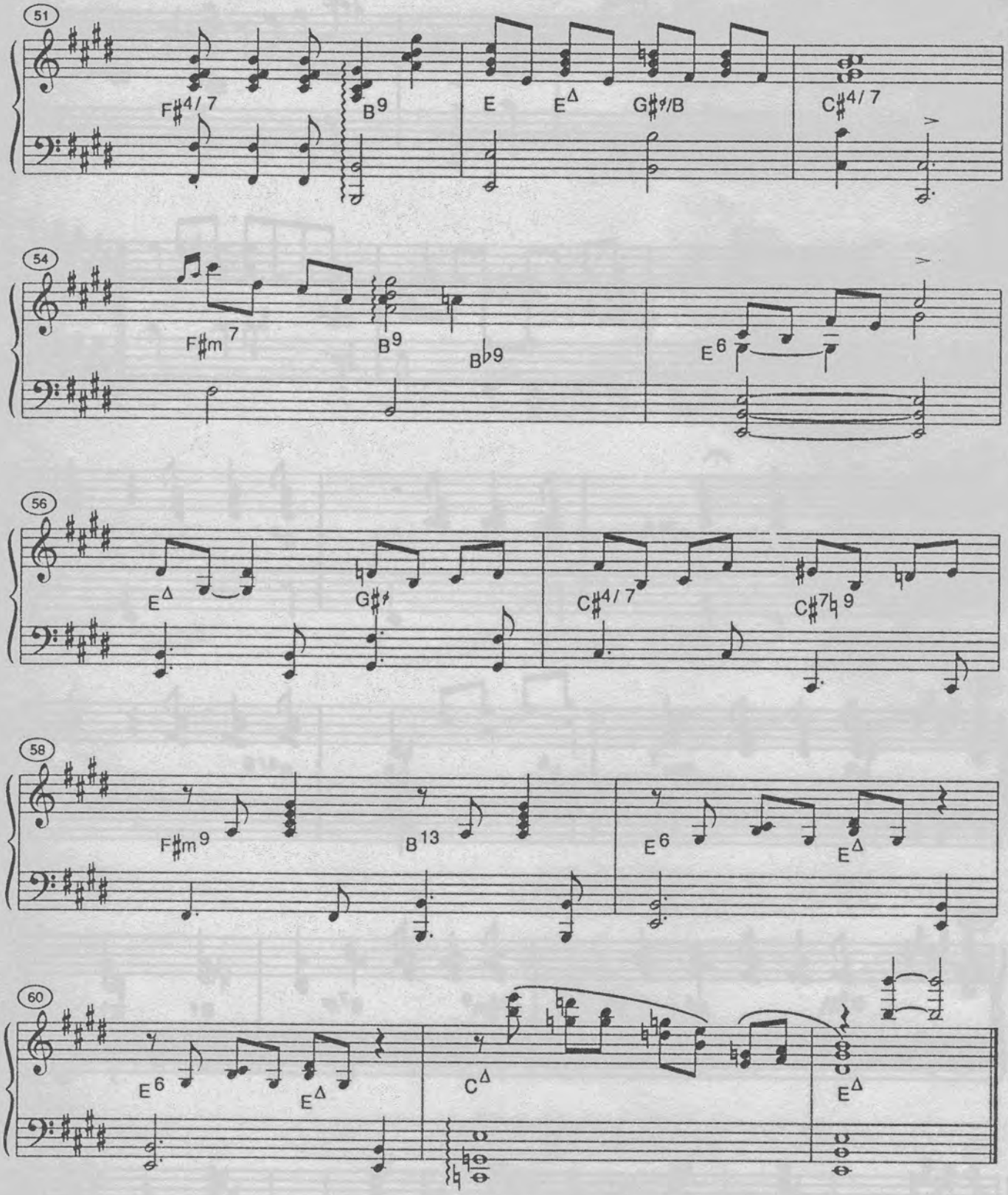

Cantemos
CASILLA DE CORREO Nº 218
SUC. 53 B (1453) BS. AS.
TEL. 93-1322 FAX (01) 961-4955